Муниципальное бюджетное дошкольное образовательное учреждение
детский сад № 4 «Ласточка»

Животные водоёмов, морей и океанов

Беляева А.С

Рыбы в море

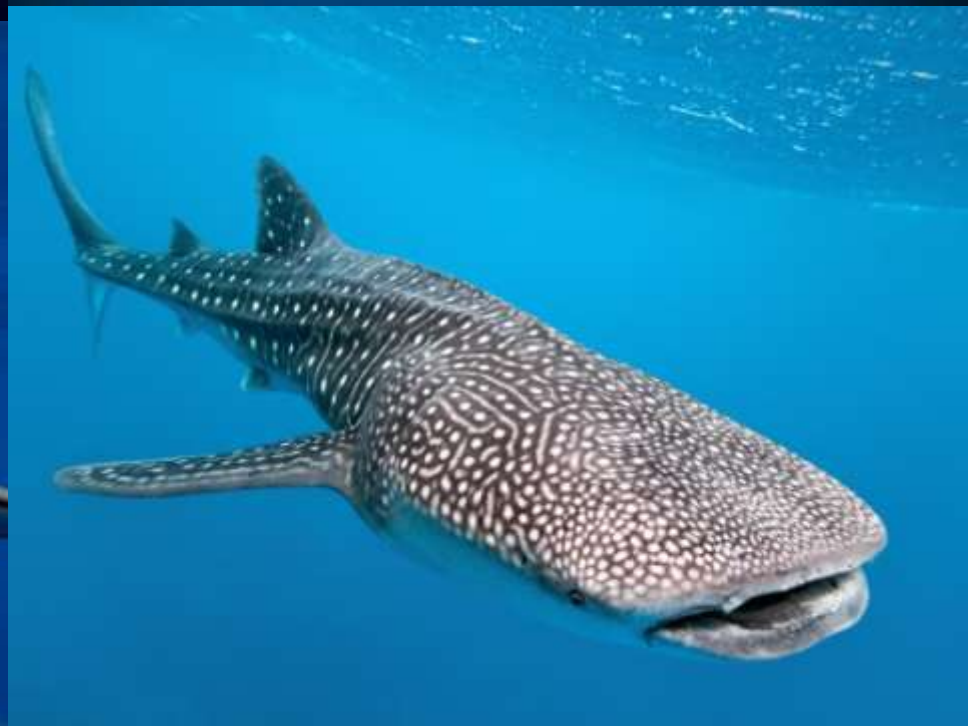

© Alfredo Garphotography

Подготовьте бумагу квадратной формы.

Сложите ее в треугольник, раскройте и снова сложите, задействовав два остальных угла.

Определите равное расстояние и согните внутрь боковые углы.

При этом нижние уголки должны быть внахлест.

Переверните на другую сторону, прижмите пальцем верхнюю часть, делая полуовал.

Приклейте глаз, рыбка готова.